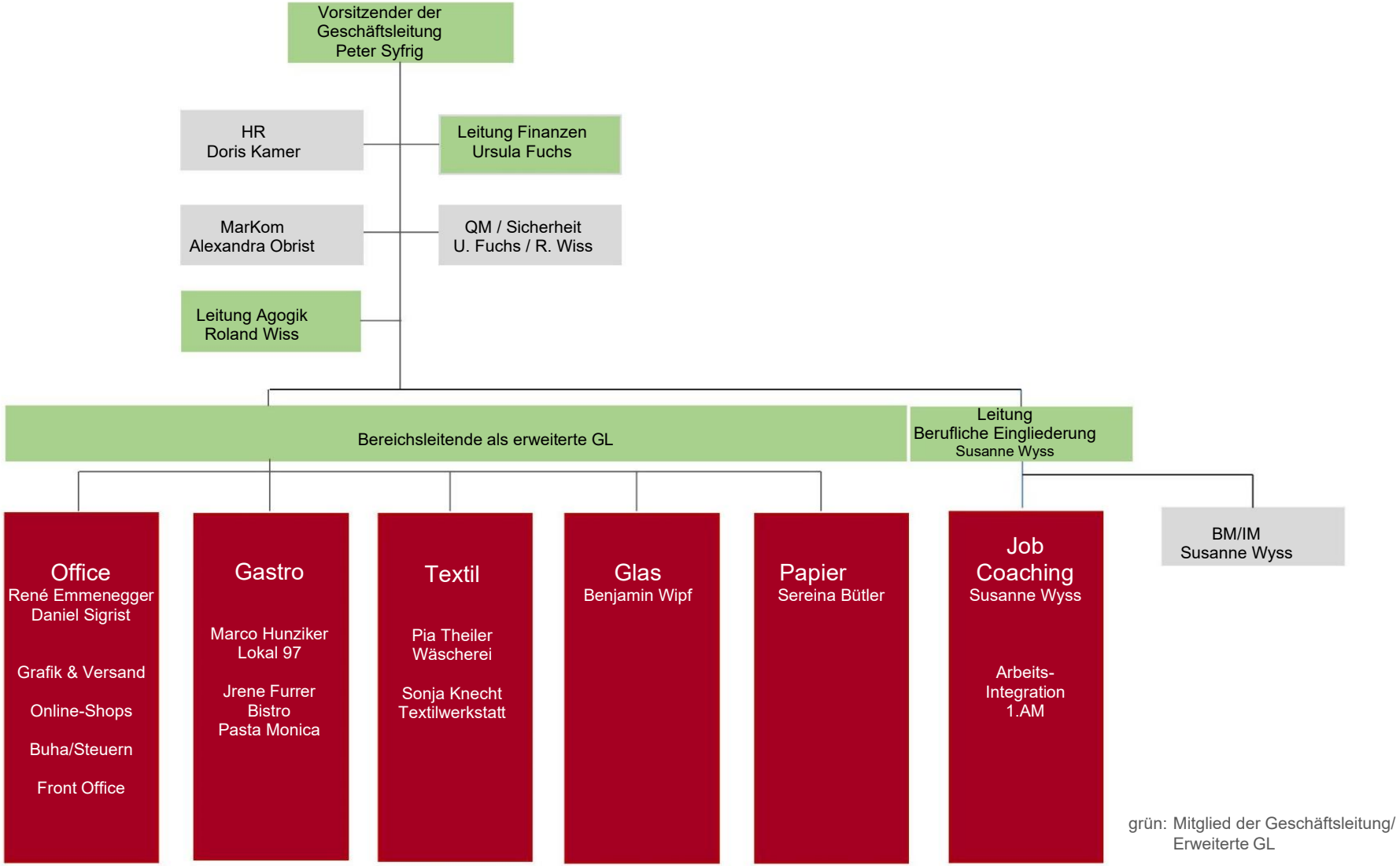
Vorsitzender der Geschäftsleitung Peter Syfrig
HR Doris Kamer
Leitung Finanzen Ursula Fuchs
MarKom Alexandra Obrist
QM / Sicherheit U. Fuchs / R. Wiss
Leitung Agogik Roland Wiss
Bereichsleitende als erweiterte GL
Leitung Berufliche Eingliederung Susanne Wyss
Office René Emmenegger Daniel Sigrist
Grafik & Versand
Online-Shops
Buha/Steuern
Front Office
Gastro
Marco Hunziker Lokal 97
Jrene Furrer Bistro Pasta Monica
Textil
Pia Theiler Wäscherei
Sonja Knecht Textilwerkstatt
Glas Benjamin Wipf
Papier Sereina Bütler
Job Coaching Susanne Wyss
Arbeits-Integration 1.AM
BM/IM Susanne Wyss
grün: Mitglied der Geschäftsleitung/ Erweiterte GL